TRIVOREX®

Dominar con toda seguridad

Derrame | Fuga | Proyección | Contaminación

de **PRODUCTOS QUÍMICOS** peligrosos y evitar daños materiales.

Para que un accidente químico no sea más que un incidente

CICAMED
Riesgos Químicos
SAFETY FIRST, LAST AND ALWAYS

Representante exclusivo en México
CICAMED Z, S.A. de C.V., CDMX
Tel: (55) 6991.7744 / (55) 6995.3929
Nextel 24/24hrs (55) 24756977
cicamed@telmexmail.com / cicamed@att.net.mx

www.prevor.com
www.cicamed.com.mx

PREVOR
PREVENIR Y SALVAR
Laboratorio de toxicología y manejo del riesgo químico

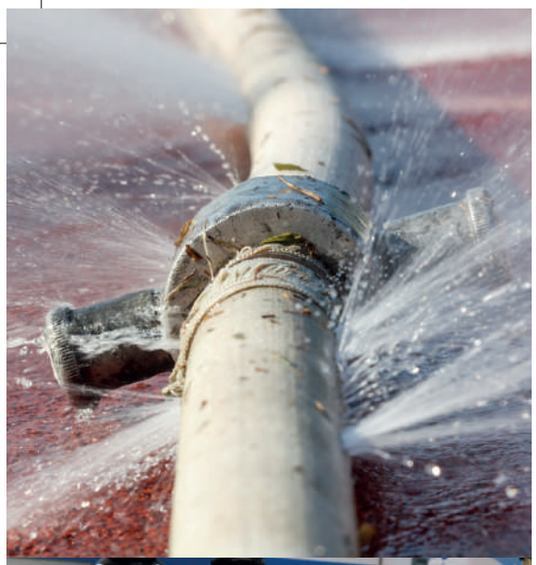

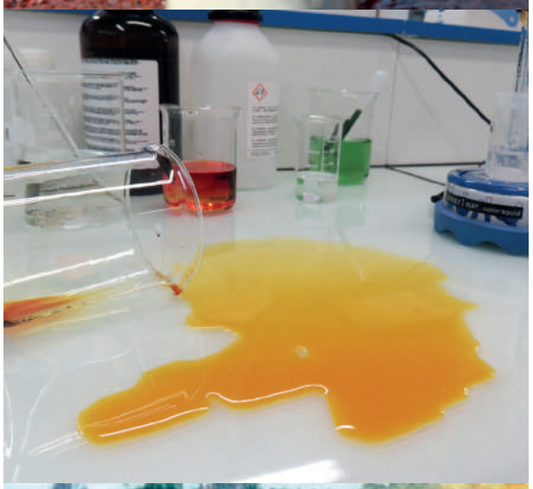

ETAPAS DE INTERVENCIÓN

1. **PROTEGER A LOS INTERVINIENTES** gracias a Equipos de Protección Individual adaptados
2. **PROTEGER Y DELIMITAR LA ZONA DEL ACCIDENTE**
3. **LIMITAR EL PELIGRO ABSORBIENDO Y NEUTRALIZANDO EL PRODUCTO QUÍMICO**
4. **DESCONTAMINAR LA SUPERFICIE CONTAMINADA POR UN PRODUCTO QUÍMICO**
5. **EVACUAR LOS RESIDUOS CONFORME A LA REGLAMENTACIÓN**

REPARTICIÓN DE LOS COSTES RELACIONADOS A UN DERRAME

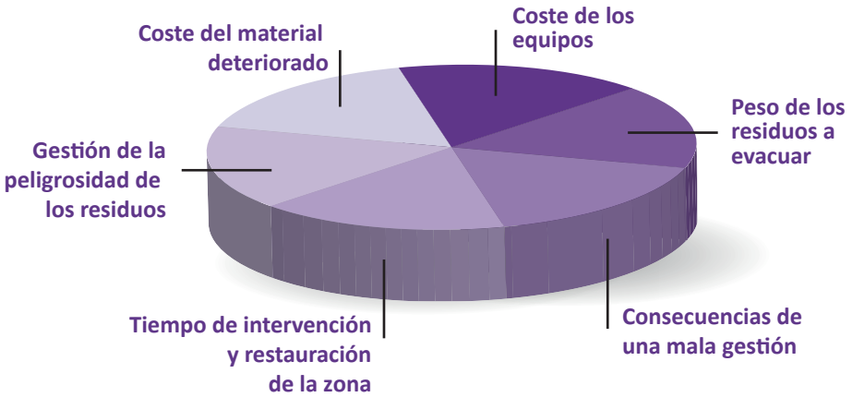

TRIVOREX®

Polivalente: se utiliza en cualquier producto químico

Desclasifica los residuos de corrosivos como residuos comunes*

- ✔ Indica y **neutraliza** el peligro
- ✔ Absorbente neutralizante sólido
- ✔ Permite conseguir **un suelo seco no resbaladizo** para evitar los riesgos de caída
- ✔ Poco volumen de residuos para manejar

*Ver la lista de productos compatibles con la desclasificación

PUEDE UTILIZARSE SOBRE:

CUALQUIER producto químico* incluso el HF

*pida comprobación en el caso de los cianuros

¿QUÉ ES LA NEUTRALIZACIÓN?

Neutralizar es hacer que el pH de un producto ácido o básico vuelva a ser neutro. Los absorbentes neutralizantes permiten controlar la neutralización gracias a un indicador coloreado.

En el caso de una utilización específica de ácidos o bases, vean nuestros productos:

ACICAPTAL®
absorbe cualquier producto y neutraliza los **ácidos**

BASICAPTAL®
absorbe cualquier producto y neutraliza las **bases**

DESCLASIFICACIÓN DE LOS RESIDUOS

El absorbente Trivorex® permite convertir el producto químico corrosivo en un residuo no peligroso (ej: RIC).

Limita las restricciones reglamentarias:

- Hoja de seguimiento de residuos no obligatoria
- No hay obligación de evaluación y etiquetado del peligro
- No hay reglamentación referente al transporte de un producto peligroso

Reduce los costes de tratamiento del residuo

¿Sabía qué?

Algunos productos químicos líquidos tales como HCl, HNO_3, HF, NH_4OH son gases disueltos en el agua. Por lo tanto emiten constantemente vapores corrosivos.

Los absorbentes neutralizantes PREVOR detienen esas emisiones gaseosas y permiten evitar las lesiones químicas por inhalación.

El absorbente neutralizante Trivorex® Reduce el volumen de residuos y desclasifica los principales residuos como RNP

El absorbente neutralizante polivalente Trivorex® ha sido concebido para absorber los líquidos, neutralizar el cáracter corrosivo y desclasificar algúnos ácidos y bases para poder clasificarlos como residuos no peligrosos.

La neutralización por el absorbente Tivorex® permite desclasificar los principales residuos peligrosos.

- **Costos de tratamiento de los residuos radicalmente reducidos de tratamientos de residuos**
  (aproximadamente 10 veces según el gestor de residuos elegido)
- **Seguridad reforzada para los operarios**
- **Reducción de las obligaciones reglamentarias**

Con el absorbente neutralizante polivalente Trivorex®:

- Si el residuo absorbido con el Trivorex® vuelve a ser amarillo o verde
- Si el líquido absorbido y neutralizado es un producto químico únicamente corrosivo o irritante ácido-básico sin ningunas otras propiedades peligrosas (no CMR, no inflamable, no tóxico...) y ha sido validado por el laboratorio PREVOR

Su residuo PUEDE ser evacuado com RNP

Ejemplos de productos adaptados a la reclasificación como RNP
(Lista completa en la página **environnement.prevor.com/es/**

ÁCIDOS	BASES
Ácido Clorhídrico HCl	Sosa cáustica NaOH
Ácido Sulfúrico H_2SO_4	Potasa cáustica KOH
Ácido Fosfórico H_3PO_4	Cal líquida

Si el producto químico absorbido no está en la página **environnement.prevor.com/es/**, puede o bien pedirnos una evaluación de la peligrosidad del residuo o bien considerarlo como residuo peligroso y evacuarlo según la peligrosidad del producto líquido absorbido (ver FDS)